

## LE RPEI :

est un lieu gratuit,  
d'information,  
de rencontres et  
d'échanges  
au service des parents,  
des assistants maternels,  
des gardes d'enfants à  
domicile  
et des enfants.

## ON Y TROUVE :

Des  
**Temps d'Accueil Collectifs :**  
Espace de rencontres  
pour les enfants  
et temps d'échanges  
de pratique  
pour les professionnels,

Des **Permanences  
administratives :**  
à destination des familles et  
des professionnels  
Informations  
sur les modes de garde,  
sur le contrat de travail ...  
(sur rendez-vous et/ou  
par téléphone)



Communauté de Communes  
La Rochefoucauld  
Porte du Périgord

## RPEI RELAIS PETITE ENFANCE ITINÉRANT

(ANCIENNEMENT APPELÉ RAM :  
RELAIS ASSISTANTS MATERNELS)

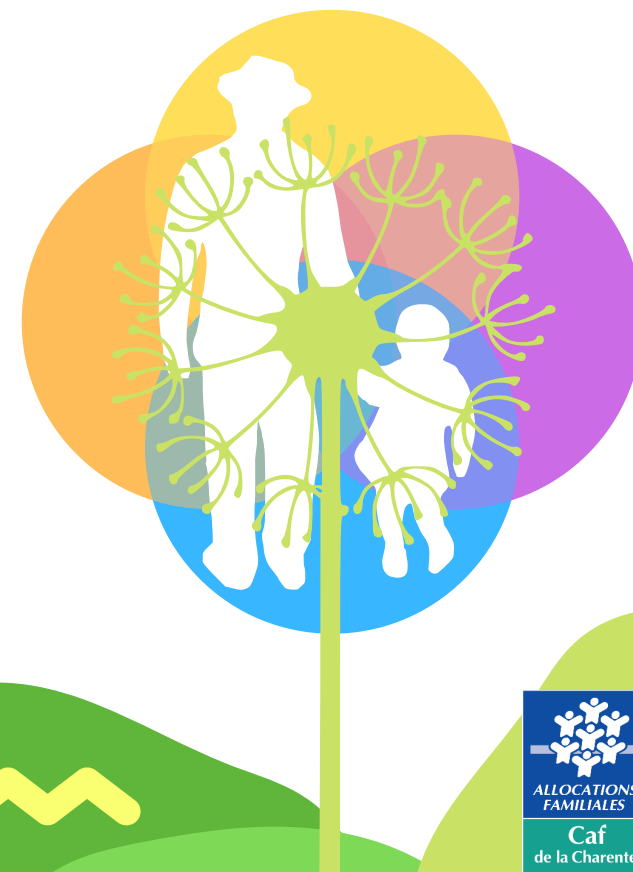

Etablissement agréé et soutenu par la CAF

# PLANNING 2022

## Des Temps d'Accueil Collectifs (TAC)

**Lundi**

9h15 -12h  
Saint-Adjutory

**Mardi**

9h -12h  
Rivières

**Mercredi**

9h -11h30  
Taponnat

**Jeudi**

9h -12h  
Rivières

## Des Permanences

13h30 -18h45  
Permanence à  
Agris ou Yvrac\*

13h30 - 17h45  
Permanence à  
Rivières

13h30 -19h  
Permanence à  
La  
Rochefoucauld

## Vendredi : le RPEI "Globe trotteur"

9h - 12h TAC à **La Rochefoucauld**, **Marillac**, **Chazelles** ou **La Rochette**

\*-les 1ers et 5ème vendredis du mois à **La Rochefoucauld**

-les 2èmes vendredis du mois à **Marillac**

-les 3èmes et 4èmes vendredis du mois à **Chazelles**

pour janvier, février, mars, avril, octobre, novembre et décembre

-les 3èmes et 4èmes vendredis du mois à **La Rochette**

pour mai, juin, juillet, août et sept

\***Permanences à Agris** le :  
10 et 24/01, 7 et 28/02, 14  
et 28/03, 11/04, 2, 16 et  
30/05, 20/06, 4 et 25/07,  
22/08, 5 et 19/09, 3 et  
17/10, 14 et 28/11 et 12/12  
**Permanences à Yvrac** le :  
3, 17 et 31/01, 21/02, 7 et  
21/03, 4 et 25/04, 9 et  
23/05, 13 et 27/06, 18/07, 1  
et 29/08, 12 et 26/09,  
10/10, 7 et 21/11, 5 et 19/12.

sauf

**Fermeture** du  
Relais du 12 au  
20/02, du 16  
au 24/04, 26  
et 27/05, 6/06,  
du 9 au 17/07,  
du 6 au 21/08,  
du 22/10 au  
1er/11, 11/11, du  
24 au 31/12.



## CONTACT :

**Agnès DECRESSAT HEMON,**  
éducatrice de jeunes enfants

[a.decressathemon@rochefoucauld-perigord.fr](mailto:a.decressathemon@rochefoucauld-perigord.fr)

**Tel : 07-60-80-91-77**

Communauté de Communes  
La Rochefoucauld-Porte du Périgord

**adresse postale :**

RPEI  
2, rue des vieilles écoles,  
16220 Montbron

Adresses détaillées,  
actualités  
planning détaillé des TAC et  
documents utiles  
consultables sur le site

[www.rochefoucauld-perigord.fr](http://www.rochefoucauld-perigord.fr)

